



ประกาศองค์การบริหารส่วนตำบลเชียงพิณ
เรื่อง รายงานงบแสดงผลการดำเนินงาน ไตรมาสที่ ๓ ตั้งแต่เดือน ตุลาคม ๒๕๖๘ - มิถุนายน ๒๕๖๙
ประจำปีงบประมาณ พ.ศ.๒๕๖๙

ตามที่องค์การบริหารส่วนตำบลเชียงพิณ อำเภอเมืองอุดรธานี จังหวัดอุดรธานี ได้ดำเนินงานตามข้อบัญญัติงบประมาณรายจ่ายประจำปี พ.ศ.๒๕๖๙ ในห้วงระยะเวลาไตรมาสที่ ๓ ตั้งแต่วันที่ ๑ ตุลาคม ๒๕๖๘ - ๓๐ มิถุนายน ๒๕๖๙ โดยการบริหารใช้จ่ายเงินงบประมาณที่ได้รับการจัดสรรจากกรมส่งเสริมการปกครองท้องถิ่นและจากหน่วยงานอื่น ๆ รวมทั้งเงินรายได้ที่องค์การบริหารส่วนตำบลเชียงพิณ จัดเก็บเอง ซึ่งได้นำไปใช้จ่ายเพื่อการบริหารราชการให้เกิดประโยชน์สูงสุดต่อประชาชน นั้น

เพื่อให้การดำเนินงานเป็นไปด้วยความโปร่งใสและตรวจสอบได้ จึงประกาศรายงานการงบแสดงผลการดำเนินงาน ประจำปีงบประมาณ ๒๕๖๙ ไตรมาสที่ ๓ ตั้งแต่วันที่ ๑ ตุลาคม ๒๕๖๘ - ๓๐ มิถุนายน ๒๕๖๙ ให้ประชาชนได้รับทราบเกี่ยวกับรายรับ-รายจ่ายที่เกิดขึ้นในห้วงระยะเวลาดังกล่าวข้างต้น รายละเอียดปรากฏตามเอกสารแนบท้ายประกาศนี้

จึงประกาศมาให้ทราบโดยทั่วกัน

ประกาศ ณ วันที่ ๒ กรกฎาคม พ.ศ. ๒๕๖๙

(นายวินัย พิมสาลี)

นายกองค์การบริหารส่วนตำบลเชียงพิณ

สำเนาฉบับ



ประกาศองค์การบริหารส่วนตำบลเชียงพิณ
เรื่อง รายงานงบแสดงผลการดำเนินงาน ไตรมาสที่ ๓ ตั้งแต่เดือน ตุลาคม ๒๕๖๘ - มิถุนายน ๒๕๖๙
ประจำปีงบประมาณ พ.ศ.๒๕๖๙

ตามที่องค์การบริหารส่วนตำบลเชียงพิณ อำเภอเมืองอุดรธานี จังหวัดอุดรธานี ได้ดำเนินงานตามข้อบัญญัติงบประมาณรายจ่ายประจำปี พ.ศ.๒๕๖๙ ในห้วงระยะเวลาไตรมาสที่ ๓ ตั้งแต่วันที่ ๑ ตุลาคม ๒๕๖๘ - ๓๐ มิถุนายน ๒๕๖๙ โดยการบริหารใช้จ่ายเงินงบประมาณที่ได้รับการจัดสรรจากกรมส่งเสริมการปกครองท้องถิ่นและจากหน่วยงานอื่น ๆ รวมทั้งเงินรายได้ที่องค์การบริหารส่วนตำบลเชียงพิณ จัดเก็บเอง ซึ่งได้นำไปใช้จ่ายเพื่อการบริหารราชการให้เกิดประโยชน์สูงสุดต่อประชาชน นั้น

เพื่อให้การดำเนินงานเป็นไปด้วยความโปร่งใสและตรวจสอบได้ จึงประกาศรายงานการงบแสดงผลการดำเนินงาน ประจำปีงบประมาณ ๒๕๖๙ ไตรมาสที่ ๓ ตั้งแต่วันที่ ๑ ตุลาคม ๒๕๖๘ - ๓๐ มิถุนายน ๒๕๖๙ ให้ประชาชนได้รับทราบเกี่ยวกับรายรับ-รายจ่ายที่เกิดขึ้นในห้วงระยะเวลาดังกล่าวข้างต้น รายละเอียดปรากฏตามเอกสารแนบท้ายประกาศนี้

จึงประกาศมาให้ทราบโดยทั่วกัน

ประกาศ ณ วันที่ ๒ กรกฎาคม พ.ศ. ๒๕๖๙

(นายวินัย พิมสาลี)

นายกองค์การบริหารส่วนตำบลเชียงพิณ

ปลัด.....
ผ.กอง.....
หัวหน้าฝ่าย/งาน.....
จนท.ร่าง/พิมพ์/ทาน.....



บันทึกข้อความ

ส่วนราชการ องค์การบริหารส่วนตำบลเชียงพิณ กองคลัง งานการเงินและบัญชี

ที่ อต 72501.2/ -

วันที่ 2 กรกฎาคม 2569

เรื่อง รายงานงบแสดงผลการดำเนินงานไตรมาสที่ 3 ประจำปีงบประมาณ 2569

เรียน นายกองดีการบริหารส่วนตำบลเชียงพิณ

ด้วยงานการเงินและบัญชีได้จัดทำรายงานงบแสดงผลการดำเนินงาน ประจำปีไตรมาสที่ 3 ตั้งแต่วันที่ 1 ตุลาคม 2568 - 30 มิถุนายน 2568 เสร็จเรียบร้อยแล้ว โดยในไตรมาสนี้สามารถเบิกจ่าย งบประมาณได้ คิดเป็นร้อยละ 59.27 ของงบประมาณที่ตั้งไว้ ตามรายละเอียดดังนี้

1. งบประมาณปี พ.ศ. 2569 ตั้งไว้	จำนวน 88,000,000.00 บาท
2. รายรับตามงบประมาณ (75.28%)	จำนวน 66,247,755.06 บาท
3. รายจ่ายตามงบประมาณ (59.27%)	จำนวน 52,155,996.68 บาท
4. เงินสะสมที่อนุมัติแล้วยังไม่ได้เบิกจ่าย	จำนวน 10,400,249.17 บาท
จำนวน 64 โครงการ	

จึงรายงานมาเพื่อเป็นข้อมูลสำหรับวางแผนการบริหารงบประมาณใน ไตรมาสถัดไป และประกาศให้ประชาชนทราบผลการดำเนินงานขององค์การบริหารส่วนตำบลเชียงพิณ ผ่านทาง Website: <http://chiangpinud.go.th> ต่อไป รายละเอียดตามเอกสารที่แนบมาพร้อมนี้

จึงเรียนมาเพื่อโปรดทราบและพิจารณา

(นางสาวพรรณภา วันหากิจ)
นักวิชาการเงินและบัญชีปฏิบัติ

เรียน นายก อบต.เชียงพิณ

- เพื่อโปรดทราบและพิจารณา งานการเงินฯ ได้จัดทำรายงานผลดำเนินงานจ่ายจากเงินรายรับฯ ปี 69 ไตรมาสที่ 3 เพื่อนำข้อมูลการเบิกจ่ายไปพิจารณาวางแผนใช้จ่ายงบประมาณในไตรมาสถัดไปให้รวดเร็วยิ่งขึ้น
- เห็นควรเร่งรัดก่อนนี้งบประมาณรายจ่ายทุกประเภท/บริหารสัญญาให้เบิกจ่ายได้ทันภายในปี 2569 และประกาศให้ประชาชนทราบ ต่อไป

ความเห็นของหัวหน้าฝ่ายการเงินและบัญชี

(นางอภิชญา ภัคชรกุลสนาธร)
หัวหน้าฝ่ายการเงินและบัญชี

สรุปอัตราการใช้จ่ายงบประมาณประจำปี พ.ศ.2569 ของ อบต.เชียงพิณ
ไตรมาส 3 (ตั้งแต่ 1 ตุลาคม 2568 - มิถุนายน 2569) แยกตามหมวดรายจ่าย

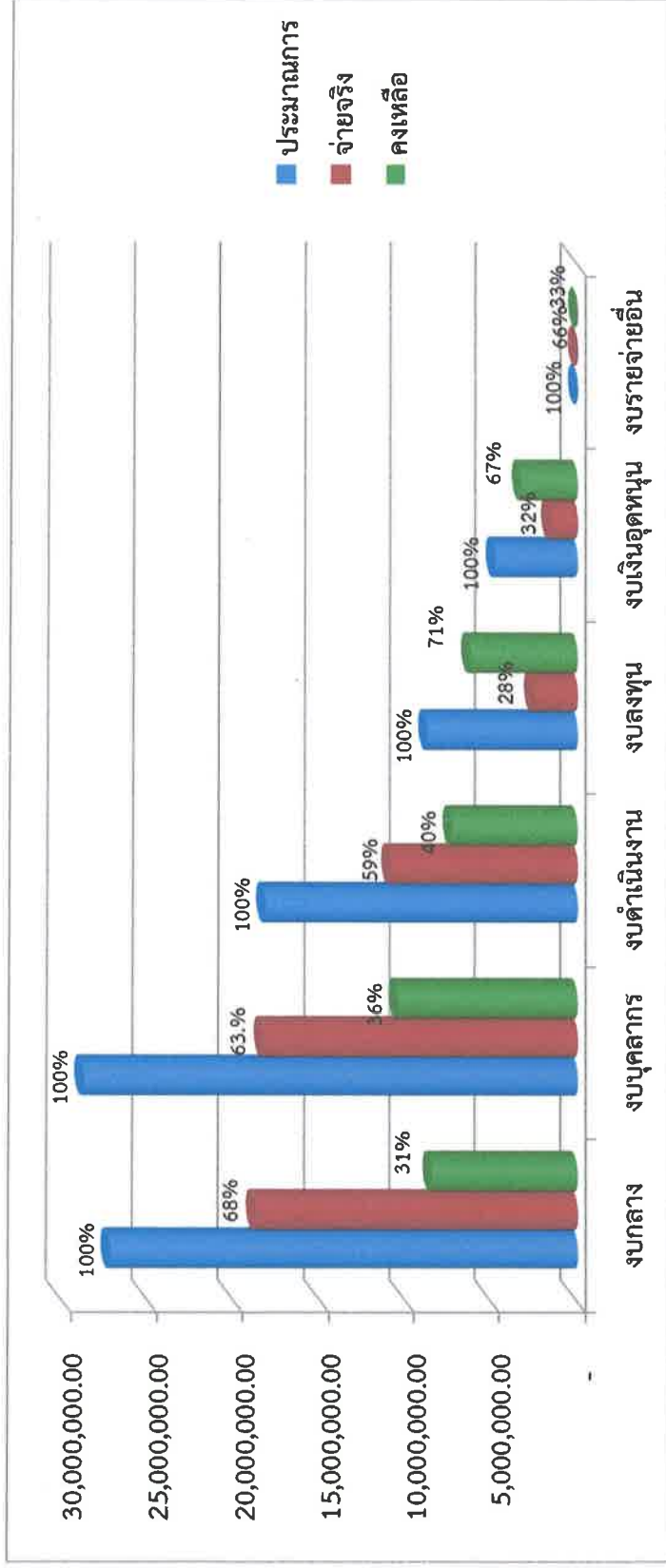

หมวดรายจ่าย	ประมาณการ	จ่ายจริง	คงเหลือ
งบกลาง	27,274,458.00	18,780,363.11	8,494,094.89
งบบุคลากร	28,839,780.00	18,347,444.45	10,492,335.55
งบดำเนินงาน	18,257,062.00	10,925,317.12	7,331,744.88
งบลงทุน	8,794,000.00	2,541,500.00	6,252,500.00
งบเงินอุดหนุน	4,819,700.00	1,551,372.00	3,268,328.00
งบรายจ่ายอื่น	15,000.00	10,000.00	5,000.00
รวมเงิน	88,000,000.00	52,155,996.68	35,844,003.32

องค์การบริหารส่วนตำบลเชียงพิณ
งบทดลอง
ปีงบประมาณ 2569
ตั้งแต่วันที่ 1 เมษายน 2569 ถึงวันที่ 30 มิถุนายน 2569

อ.เมืองอุดรธานี
 จ.อุดรธานี

ชื่อบัญชี	รหัสบัญชี	ชยกยอดมา		รายการระหว่างไตรมาส		ชยกยอดไป	
		เดบิต	เครดิต	เดบิต	เครดิต	เดบิต	เครดิต
เงินสดในมือ	11010101001	-	-	538.12	538.12	-	-
เงินฝากกระแสรายวัน	1101020501.001	-	-	5,687,400.00	5,687,400.00	-	-
เงินฝากกระแสรายวันที่สถาบันการเงิน (0820218978)	1101030101.001	-	-	366,955.00	366,955.00	-	-
เงินฝากกระแสรายวันที่สถาบันการเงิน (4436006670)	1101030101.001	-	-	7,321,483.14	7,321,483.14	-	-
เงินฝากกระแสรายวันที่สถาบันการเงิน (4436011615)	1101030101.001	-	-	13,083,985.72	13,083,985.72	-	-
เงินฝากออมทรัพย์ที่สถาบันการเงิน (0052670042)	1101030102.001	2,437,686.52	-	6,400,126.16	672,056.00	8,165,756.68	-
เงินฝากออมทรัพย์ที่สถาบันการเงิน (0052796193)	1101030102.001	1,279,617.30	-	47,020.00	15.00	1,326,622.30	-
เงินฝากออมทรัพย์ที่สถาบันการเงิน (020421804783)	1101030102.001	75,976.26	-	157.26	-	76,133.52	-
เงินฝากออมทรัพย์ที่สถาบันการเงิน (4431407413)	1101030102.001	7,338,115.16	-	15,661,270.77	20,038,058.74	2,961,327.19	-
เงินฝากออมทรัพย์ที่สถาบันการเงิน (982-1-18781-1)	1101030102.001	8,665,134.58	-	19,602.00	19,602.00	8,665,134.58	-
เงินฝากประจำ-ระยะสั้น ไม่เกิน 3 เดือน (0054085728)	1101030199.001	2,238,872.18	-	8,337.54	-	2,247,209.72	-
เงินฝากประจำ-ระยะสั้น ไม่เกิน 3 เดือน (443-2-02389-9)	1101030199.001	5,750,257.73	-	5,797.52	-	5,756,055.25	-
ลูกหนี้เงินยืม	1102010102.001	61,080.00	-	222,012.00	235,608.00	47,484.00	-
สัญญาเงินกู้ยืมที่ถือหลักทรัพย์ค้ำประกันภายใน 1 ปี - เงินทุนโครงการเศรษฐกิจชุมชน	1102030102.003	264,579.00	-	-	39,466.00	225,113.00	-
เงินฝากประจำ-ระยะสั้น (0054085728)	1104010101.001	8,337.54	-	-	8,337.54	-	-
เงินฝากประจำ-ระยะสั้น (300043289622)	1104010101.001	51,883,931.97	-	-	-	51,883,931.97	-
เงินฝากประจำ-ระยะสั้น (443-2-02389-9)	1104010101.001	5,797.52	-	-	5,797.52	-	-

องค์การบริหารส่วนตำบลเชิงพัฒนา
จังหวัดลพบุรี
ปีงบประมาณ 2569
ตั้งแต่วันที่ 1 เมษายน 2569 ถึงวันที่ 30 มิถุนายน 2569

อ.เมืองอุดรธานี
จ.อุดรธานี

ชื่อบัญชี	รหัสบัญชี	ยกยอดมา		รายการระหว่างไตรมาส		ยกยอดไป	
		เดบิต	เครดิต	เดบิต	เครดิต	เดบิต	เครดิต
เงินในบัญชีระยะยาว-เงินทุนโครงการเศรษฐกิจชุมชน	1201030102.001	12,000.00	-	-	-	12,000.00	-
เงินฝากเงินทุนส่งเสริมกิจการการบริหารส่วนตำบล	1203020199.006	1,559,555.56	-	-	-	1,559,555.56	-
ที่ดิน	1204010101.001	575,000.00	-	-	-	575,000.00	-
อาคารสำนักงาน	1205020101.001	3,760,606.97	-	-	-	3,760,606.97	-
ค่าเสื่อมราคาสะสมอาคารสำนักงาน	1205020103.001	-	1,935,165.01	-	939.50	-	1,936,104.51
อาคารเพื่อประโยชน์อื่น	1205030101.001	12,034,701.39	-	-	-	12,034,701.39	-
ค่าเสื่อมราคาสะสมอาคารเพื่อประโยชน์อื่น	1205030103.001	-	7,491,271.82	-	-	-	7,491,271.82
สิ่งปลูกสร้าง	1205040101.001	299,000.00	-	-	-	299,000.00	-
ค่าเสื่อมราคาสะสมสิ่งปลูกสร้าง	1205040103.001	-	138,445.76	-	-	-	138,445.76
ครุภัณฑ์สำนักงาน	1206010101.001	1,393,500.00	-	281,600.00	-	1,675,100.00	-
ค่าเสื่อมราคาสะสมครุภัณฑ์สำนักงาน	1206010103.001	-	653,188.36	-	-	-	653,188.36
ครุภัณฑ์ยานพาหนะและขนส่ง	1206020101.001	8,359,100.00	-	-	-	8,359,100.00	-
ค่าเสื่อมราคาสะสมครุภัณฑ์ยานพาหนะและขนส่ง	1206020103.001	-	4,840,261.88	-	-	-	4,840,261.88
ครุภัณฑ์ไฟฟ้าและวิทยุ	1206030101.001	539,000.00	-	-	-	539,000.00	-
ค่าเสื่อมราคาสะสมครุภัณฑ์ไฟฟ้าและวิทยุ	1206030103.001	-	29,781.38	-	-	-	29,781.38
ครุภัณฑ์โฆษณาและเผยแพร่	1206040101.001	79,490.00	-	29,980.00	-	79,490.00	-
ค่าเสื่อมราคาสะสมครุภัณฑ์โฆษณาและเผยแพร่	1206040103.001	-	34,984.65	-	-	-	34,984.65

องค์การบริหารส่วนตำบลเชียงพิณ

งบทดลอง

ปีงบประมาณ 2569

ตั้งแต่วันที่ 1 เมษายน 2569 ถึงวันที่ 30 มิถุนายน 2569

ชื่อบัญชี	รหัสบัญชี	ยกยอดมา		รายการระหว่างไตรมาส		ยกยอดไป	
		เดบิต	เครดิต	เดบิต	เครดิต	เดบิต	เครดิต
ครุภัณฑ์การเกษตร	1206050101.001	334,755.00	-	-	-	334,755.00	-
ค่าเสื่อมราคาสะสมครุภัณฑ์การเกษตร	1206050103.001	-	261,171.36	-	-	-	261,171.36
ครุภัณฑ์โรงงาน	1206060101.001	956,575.00	-	23,000.00	-	979,575.00	-
ค่าเสื่อมราคาสะสมครุภัณฑ์โรงงาน	1206060103.001	-	956,564.00	-	-	-	956,564.00
ครุภัณฑ์ก่อสร้าง	1206070101.001	41,000.00	-	-	-	41,000.00	-
ค่าเสื่อมราคาสะสมครุภัณฑ์ก่อสร้าง	1206070103.001	-	38,620.92	-	-	-	38,620.92
ครุภัณฑ์วิทยาศาสตร์และการแพทย์	1206090101.001	70,000.00	-	-	-	70,000.00	-
ค่าเสื่อมราคาสะสมครุภัณฑ์วิทยาศาสตร์และการแพทย์	1206090103.001	-	5,616.44	2,246.57	-	-	3,369.87
ครุภัณฑ์คอมพิวเตอร์	1206100101.001	1,152,300.00	-	24,000.00	-	1,176,300.00	-
ค่าเสื่อมราคาสะสมครุภัณฑ์คอมพิวเตอร์	1206100103.001	-	629,161.60	-	-	-	629,161.60
ครุภัณฑ์งานบ้านงานครัว	1206120101.001	45,900.00	-	46,000.00	-	91,900.00	-
ค่าเสื่อมราคาสะสมครุภัณฑ์งานบ้านงานครัว	1206120103.001	-	5,995.95	-	-	-	5,995.95
ครุภัณฑ์อื่น	1206160101.001	331,100.00	-	-	-	331,100.00	-
ค่าเสื่อมราคาสะสมครุภัณฑ์อื่น	1206160103.001	-	311,935.20	-	-	-	311,935.20
ถนน	1208010101.001	90,557,853.52	-	807,000.00	-	91,364,853.52	-
ค่าเสื่อมราคาสะสมถนน	1208010103.001	-	29,036,614.18	-	79,481.28	-	29,116,095.46
สะพาน	1208020101.001	547,500.00	-	-	-	547,500.00	-

ชื่อบัญชี	รหัสบัญชี	ยกยอดมา		รายการระหว่างไตรมาส		ยกยอดไป	
		เดบิต	เครดิต	เดบิต	เครดิต	เดบิต	เครดิต
ค่าเสื่อมราคาสะสมสะพาน	1208020103.001	-	147,838.51	-	-	-	147,838.51
สินทรัพย์โครงสร้างพื้นฐานอื่น	1208050101.001	34,568,373.63	-	1,734,500.00	-	36,302,873.63	-
ค่าเสื่อมราคาสะสมสินทรัพย์โครงสร้างพื้นฐานอื่น	1208050103.001	-	21,647,244.63	-	-	-	21,647,244.63
เจ้าหน้าที่การค้า - หน่วยงานภาครัฐ	2101010101.001	-	-	274,195.20	274,195.20	-	-
เจ้าหน้าที่การค้า - บุคคลภายนอก	2101010102.001	-	74,131.00	4,720,995.18	4,863,691.18	-	216,827.00
เจ้าหน้าที่อื่น - หน่วยงานภาครัฐ	2101020198.999	-	-	2,071,981.95	2,177,808.95	-	105,827.00
เจ้าหน้าที่อื่น - บุคคลภายนอก	2101020199.999	-	-	306,156.98	306,156.98	-	-
ภาษีหัก ณ ที่จ่ายรอมาส่ง - ภาษีเงินได้บุคคลธรรมดา	2102040103.001	-	2,998.78	8,886.02	13,164.25	-	7,277.01
ภาษีหัก ณ ที่จ่ายรอมาส่ง - ภาษีเงินได้บุคคลธรรมดา ภ.ง.ด.1	2102040104.001	-	4,620.00	13,720.00	13,650.00	-	4,550.00
ภาษีหัก ณ ที่จ่ายรอมาส่ง - ภาษีเงินได้บุคคลจากหน่วยงานภาครัฐ	2102040105.001	-	110.50	470.47	676.68	-	316.71
ภาษีหัก ณ ที่จ่ายรอมาส่ง - ภาษีเงินได้บุคคลจากบุคคลภายนอก	2102040106.001	-	13,408.35	17,118.33	32,008.15	-	28,298.17
ใบสำคัญค่าง่ายอื่น	2102040110.001	-	64,450.00	14,696,027.22	14,631,577.22	-	-
รายได้เงินอุดหนุนรับล่วงหน้า	2103010102.001	-	-	210,380.00	455,860.00	-	245,480.00
เงินรับฝากออมทรัพย์	2104010101.001	-	3,870.00	-	-	-	3,870.00
เงินรับฝากประกันสังคม	2111020199.004	-	38,849.00	213,212.00	176,169.00	-	1,806.00
เงินรับฝากค่าใช้จ่ายอื่น	2111020199.005	-	-	2,341,711.17	2,341,711.17	-	-
เงินรับฝากเงินทุนโครงการเศรษฐกิจชุมชน - ระยะสั้น	2111020199.006	-	2,539.97	-	-	-	2,539.97

ชื่อบัญชี	รหัสบัญชี	ยกยอดมา		รายการระหว่างไตรมาส		ยกยอดไป	
		เดบิต	เครดิต	เดบิต	เครดิต	เดบิต	เครดิต
เงินรับฝากค่าใช้จ่ายในการจัดเก็บภาษีบำรุงท้องถิ่น 5%	2111020199.008	-	11,053.16	-	-	-	11,053.16
เงินรับฝากส่วนลดในการจัดเก็บภาษีบำรุงท้องถิ่น 6%	2111020199.009	-	18,427.19	-	-	-	18,427.19
เงินรับฝากอื่น - ระยะเวลา - โครงการกำจัดขยะพาชนะโรครัด ประจำปีงบประมาณ 2569	2111020199.999	-	-	276,730.00	276,730.00	-	-
เงินรับฝากอื่น - ระยะเวลา - เงินค่ารักษาพยาบาล สปสช.	2111020199.999	-	3,364.00	-	-	-	3,364.00
เงินรับฝากอื่น - ระยะเวลา - เงินช่วยเหลือพิเศษสูงอายุ	2111020199.999	-	750.00	-	-	-	750.00
เงินประกันสัญญา - ระยะเวลา	2112010101.001	-	428,940.00	158,575.00	30,190.00	-	300,555.00
เงินรับฝากเงินทุนโครงการเศรษฐกิจชุมชน - ระยะเวลา	2207020102.001	-	1,556,000.33	-	5,195.00	-	1,561,195.33
เงินประกันสัญญา - ระยะเวลา	2208010101.001	-	1,199,200.00	24,850.00	224,600.00	-	1,398,950.00
เงินสะสม	3102010101.001	-	158,076,144.89	139,226.78	41,450.57	-	157,978,368.68
รายได้ภาษีป้าย	4401010103.001	-	381,393.40	-	29,247.40	-	410,640.80
รายได้ภาษีที่ดินและสิ่งปลูกสร้าง	4401010104.001	-	8,978.81	-	1,047,104.05	-	1,056,082.86
รายได้ค่าธรรมเนียมใบอนุญาตการขุดสระ	4401030103.001	-	5,664.80	-	805.10	-	6,469.90
รายได้ค่าธรรมเนียมเกี่ยวกับการควบคุมอาคาร	4401030105.001	-	5,254.00	-	1,402.00	-	6,656.00
รายได้ค่าธรรมเนียมเก็บและขนมูลฝอย	4401030106.001	-	178,800.00	-	318,800.00	-	497,600.00
รายได้ค่าธรรมเนียมในการออกหนังสือรับรองการแจ้งสถานที่จำหน่ายอาหาร หรือสะสมอาหาร	4401030108.001	-	1,500.00	-	1,000.00	-	2,500.00

องค์การบริหารส่วนตำบลเชิงพิณ
จังหวัดลพบุรี
ปีงบประมาณ 2569
ตั้งแต่วันที่ 1 เมษายน 2569 ถึงวันที่ 30 มิถุนายน 2569

อ.เมืองอุตรธานี

จ.อุตรธานี

ชื่อบัญชี	รหัสบัญชี	ยกยอดมา		รายการระหว่างไตรมาส		ยกยอดไป	
		เดบิต	เครดิต	เดบิต	เครดิต	เดบิต	เครดิต
รายได้ค่าธรรมเนียมเปิด ไปรษณีย์ ติดตั้งแผ่นประกาศหรือแผ่นเสียงเพื่อการโฆษณา	4401030110.001	-	260.00	-	110.00	-	370.00
รายได้ค่าธรรมเนียมเกี่ยวกับทะเบียนพาณิชย์	4401030127.001	-	1,070.00	-	920.00	-	1,990.00
รายได้ค่าธรรมเนียมใบอนุญาตการประกอบกิจการน้ำมันเชื้อเพลิง	4401030130.001	-	2,440.00	-	-	-	2,440.00
รายได้ค่าธรรมเนียมการสมัครรับเลือกตั้งสมาชิกสภาท้องถิ่นหรือผู้บริหารท้องถิ่น	4401030137.001	-	30,500.00	-	-	-	30,500.00
รายได้ค่ารับจากกรรมการทำผิด พ.ร.บ. จราจรทางบก	4401040102.001	-	-	-	500.00	-	500.00
รายได้ค่ารับผู้กระทำความผิดกฎหมายรักษาความสะอาดและความเรียบร้อยของบ้านเมือง	4401040104.001	-	1,000.00	-	-	-	1,000.00
รายได้ค่ารับจากการผิดสัญญา	4401040110.001	-	631,664.68	-	3,200.00	-	634,864.68
รายได้ค่าใบอนุญาตประกอบกิจการค้าสำหรับกิจการที่เป็นอันตรายต่อสุขภาพ	4401050103.001	-	13,800.00	-	5,000.00	-	18,800.00
รายได้ค่าใบอนุญาตจัดตั้งสถานที่จำหน่ายอาหารหรือสถานที่สะสมอาหารในครัว หรือ พื้นที่ใดซึ่งมีพื้นที่เกิน 200 ตารางเมตร	4401050104.001	-	3,500.00	-	500.00	-	4,000.00
รายได้ค่าใบอนุญาตจัดตั้งตลาดเอกชน	4401050106.001	-	1,000.00	-	-	-	1,000.00
รายได้ค่าใบอนุญาตเกี่ยวกับควบคุมอาคาร	4401050107.001	-	4,140.00	-	1,211.00	-	5,351.00
รายได้ค่าเช่าหรือบริการ	4401060102.001	-	500.00	-	-	-	500.00
รายได้ดอกเบี้ยเงินฝากที่สถาบันการเงิน	4401070101.001	-	38,855.63	-	157.26	-	39,012.89
รายได้ดอกเบี้ยเงินลงทุน	4401070102.001	-	59,492.13	-	-	-	59,492.13
รายได้จากประปา	4401090101.001	-	197,985.00	175.00	128,495.00	-	326,305.00

องค์การบริหารส่วนตำบลเชิงพิณ
จังหวัดลพบุรี
ปีงบประมาณ 2569
ตั้งแต่วันที่ 1 เมษายน 2569 ถึงวันที่ 30 มิถุนายน 2569

ชื่อบัญชี	รหัสบัญชี	ชยกยอดมา		รายการระหว่างไตรมาส		ชยกยอดไป	
		เดบิต	เครดิต	เดบิต	เครดิต	เดบิต	เครดิต
รายได้จากค่าบริการจาก	4401100103.001	-	10,003.60	-	505.38	-	10,508.98
รายได้จากกรการขายครุภัณฑ์	4401100110.001	-	-	-	3,600.00	-	3,600.00
รายได้เบ็ดเตล็ดอื่น ๆ	4401100199.001	-	139,850.00	-	126,150.00	-	266,000.00
รายได้ภาษีรถยนต์	4402010101.001	-	457,102.58	-	265,121.63	-	722,224.21
รายได้ภาษีมูลค่าเพิ่มตาม พ.ร.บ.กำหนดแผนฯ	4402010102.001	-	8,063,841.03	-	2,864,142.24	-	10,927,983.27
รายได้ภาษีมูลค่าเพิ่มตาม พ.ร.บ.จัดสรรรายได้ฯ	4402010104.001	-	4,189,418.59	-	2,515,988.36	-	6,705,406.95
รายได้ภาษีธุรกิจเฉพาะ	4402010105.001	-	114,939.12	-	63,851.38	-	178,790.50
รายได้ภาษีสรรพสามิต	4402010106.001	-	6,265,974.11	-	3,358,132.72	-	9,624,106.83
รายได้ค่าภาคหลวงและค่าธรรมเนียมตามกฎหมายว่าด้วยป่าไม้	4402010109.001	-	-	-	4,000.00	-	4,000.00
รายได้ค่าภาคหลวงแร่	4402010110.001	-	37,434.16	-	33,662.45	-	71,096.61
รายได้ค่าภาคหลวงปิโตรเลียม	4402010111.001	-	277,634.18	-	134,572.17	-	412,206.35
รายได้ค่าธรรมเนียมจดทะเบียนสิทธิและนิติกรรมตามกฎหมายที่ดิน	4402010113.001	-	1,641,278.00	-	1,514,130.00	-	3,155,408.00
รายได้ค่าธรรมเนียมและค่าใช้หนี้ภาคกลาง	4402010115.001	-	-	-	10.00	-	10.00
รายได้เงินอุดหนุนทั่วไป	4403010101.001	-	21,594,375.70	-	9,308,761.05	-	30,903,136.75
รายได้เงินอุดหนุนจากหน่วยงานอื่น	4403010105.001	-	-	-	210,380.00	-	210,380.00
เงินเดือน	5101010101.001	5,669,021.55	-	4,555,966.00	1,802,448.00	8,422,539.55	-
โบนัส	5101010102.001	2,347,346.78	-	-	-	2,347,346.78	-

องค์การบริหารส่วนตำบลเชียงพิณ

งบทดลอง

ปีงบประมาณ 2569

ตั้งแต่วันที่ 1 เมษายน 2569 ถึงวันที่ 30 มิถุนายน 2569

ชื่อบัญชี	รหัสบัญชี	ยกยอดมา		รายการระหว่างไตรมาส		ยกยอดไป	
		เดบิต	เครดิต	เดบิต	เครดิต	เดบิต	เครดิต
เงินประจำตำแหน่ง	5101010103.001	245,380.00	-	200,500.00	76,000.00	369,880.00	-
ค่าล่วงเวลา	5101010108.001	52,420.00	-	81,160.00	840.00	132,740.00	-
ค่าจ้าง	5101010113.001	199,820.00	-	156,700.00	62,680.00	293,840.00	-
เงินเดือน (ฝ่ายการเมือง)	5101010199.001	708,637.00	-	961,680.00	240,960.00	1,429,357.00	-
เงินค่าตอบแทนพนักงานขององค์กรปกครองส่วนท้องถิ่น	5101010199.002	3,102,620.00	-	3,601,260.00	1,111,630.00	5,592,250.00	-
เงินสมทบ กบข.	5101020104.001	5,323.08	-	32,594.96	-	37,918.04	-
เงินสมทบกองทุนประกันสังคม	5101020106.001	139,285.00	-	151,736.00	19,379.00	271,642.00	-
ค่าเช่าบ้าน	5101020108.001	396,746.00	-	243,700.00	17,800.00	622,646.00	-
เงินเพิ่ม	5101020114.001	-	-	206.00	-	206.00	-
เงินสมทบ ก.บ.ท.	5101020199.001	811,950.04	-	16,297.48	-	828,247.52	-
เงินสมทบกองทุนเงินทดแทน	5101020199.002	9,000.00	-	-	-	9,000.00	-
เงินช่วยการศึกษาบุตร	5101030101.001	19,798.25	-	54,400.00	2,700.00	71,498.25	-
บ้านอุปถัมภ์	5101040102.001	128,633.70	-	64,316.85	-	192,950.55	-
ค่าใช้จ่ายด้านการฝึกอบรม - ในประเทศ	5102010199.001	511,500.00	-	75,340.00	-	586,840.00	-
ค่าใช้จ่ายด้านการฝึกอบรม - บุคคลภายนอก	5102030199.001	54,400.00	-	91,680.00	-	146,080.00	-
ค่าเบี้ยเลี้ยง - ในประเทศ	5103010102.001	43,680.00	-	1,760.00	-	45,440.00	-
ค่าที่พัก - ในประเทศ	5103010103.001	133,300.00	-	6,400.00	-	139,700.00	-

องค์การบริหารส่วนตำบลเชิงพิณ
จังหวัดลพบุรี
ปีงบประมาณ 2569
ตั้งแต่วันที่ 1 เมษายน ถึงวันที่ 30 มิถุนายน 2569

อ.เมืองอุตรธานี

จ.อุตรธานี

ชื่อบัญชี	รหัสบัญชี	ยกยอดมา		รายการระหว่างไตรมาส		ยกยอดไป	
		เดบิต	เครดิต	เดบิต	เครดิต	เดบิต	เครดิต
ค่าใช้จ่ายเดินทางไปราชการ - ในประเทศ	5103010199.001	56,993.00	-	13,428.00	-	70,421.00	-
ค่าวัสดุทั่วไป	5104010104.001	1,614,672.50	-	538,590.00	585.00	2,152,677.50	-
ค่าซ่อมแซมและบำรุงรักษา	5104010107.001	443,405.60	-	254,500.18	-	697,905.78	-
ค่าใช้จ่ายในการปรับปรุงสิ่งทรมิพืชร้อยกว่าเกณฑ์	5104010107.003	432,500.00	-	-	-	432,500.00	-
ค่าเชื้อเพลิง	5104010110.001	343,481.00	-	288,780.00	-	632,261.00	-
ค่าจ้างเหมาบริการ - บุคคลภายนอก	5104010112.001	950,060.00	-	567,296.75	41,900.00	1,475,456.75	-
ค่าไฟฟ้า	5104020101.001	144,080.79	-	124,791.62	-	268,872.41	-
ค่าน้ำประปาและน้ำบาดาล	5104020103.001	24,335.43	-	14,983.68	2,289.21	37,029.90	-
ค่าโทรศัพท์	5104020105.001	12,364.92	-	3,719.32	-	16,084.24	-
ค่าบริการสื่อสารและโทรคมนาคม	5104020106.001	87,825.78	-	54,644.90	-	142,470.68	-
ค่าบริการไปรษณีย์	5104020107.001	49,962.74	-	18,618.00	-	68,580.74	-
ค่าจ้างที่ปรึกษา	5104030202.001	-	-	10,000.00	-	10,000.00	-
ค่าเบี้ยประกันภัย	5104030203.001	33,052.51	-	2,067.26	248.20	34,871.57	-
ต้นทุนขาย - สินค้าและบริการ	5104030205.001	203,647.17	-	112,496.12	21,646.23	294,497.06	-
ค่าครุภัณฑ์มูลค่าต่ำกว่าเกณฑ์	5104030206.001	-	-	52,600.00	-	52,600.00	-
ค่าใช้จ่ายในการประชุม	5104030207.001	6,300.00	-	3,465.00	-	9,765.00	-
ค่ารับรองและพิธีการ	5104030208.001	121,705.00	-	73,000.00	-	194,705.00	-

ชื่อบัญชี	รหัสบัญชี	ยกยอดมา		รายการระหว่างไตรมาส		ยกยอดไป	
		เดบิต	เครดิต	เดบิต	เครดิต	เดบิต	เครดิต
ค่าเช่าเบ็ดเตล็ด -บุคคลภายนอก	5104030212.001	120,371.00	-	29,961.25	8,072.75	142,259.50	-
ค่าประชาสัมพันธ์	5104030219.001	116,670.00	-	12,330.00	-	129,000.00	-
ค่าใช้จ่ายอื่น ๆ	5104030299.001	337,773.98	-	409,191.25	-	746,965.23	-
ค่าตอบแทนการปฏิบัติงาน	5104040102.001	859,871.00	-	156,960.00	48,800.00	968,031.00	-
ค่าตอบแทนอาสาสมัคร	5104040105.001	72,000.00	-	36,000.00	-	108,000.00	-
เงินอุดหนุน	5104040108.001	491,144.00	-	378,577.72	149,618.86	720,102.86	-
ค่าตอบแทนอื่น	5104040199.001	8,381.00	-	-	-	8,381.00	-
ค่าใช้จ่ายอุดหนุน - หน่วยงานภาครัฐ	5107010101.001	571,182.00	-	-	-	571,182.00	-
ค่าใช้จ่ายอุดหนุน - องค์กรปกครองส่วนท้องถิ่น	5107010103.001	8,000.00	-	-	-	8,000.00	-
ค่าใช้จ่ายสวัสดิการของรัฐบาล	5107010114.001	11,298,600.00	-	5,734,500.00	-	17,033,100.00	-
ค่าใช้จ่ายอุดหนุนเพื่อโครงการ	5107010115.001	867,038.20	-	710,812.43	-	1,577,850.63	-
ค่าใช้จ่ายอุดหนุนเพื่อการศึกษา	5107010116.001	143,340.00	-	88,650.00	-	231,990.00	-
ค่าใช้จ่ายตามสาธารณสุขตามอำนาจหน้าที่ขององค์กรปกครองส่วนท้องถิ่น	5107010117.002	99,690.00	-	-	-	99,690.00	-
ค่าใช้จ่ายเงินช่วยเหลือผู้ประสบภัย	5205010101.001	105,955.00	-	4,883.00	-	110,838.00	-
ค่าใช้จ่ายระหว่างหน่วยงาน - งบทั่วไปโอนไปโรงเรียน และศูนย์พัฒนาเด็กเล็ก	5210010121.005	2,552,942.49	-	2,074,711.48	579,084.00	4,048,569.97	-
เงินสมทบกองทุนหลักประกันสุขภาพขององค์กรปกครองส่วนท้องถิ่น	5212010199.002	-	-	270,000.00	-	270,000.00	-
ค่าใช้จ่ายอื่น	5212010199.999	39,465.00	-	-	-	39,465.00	-

องค์การบริหารส่วนตำบลเชียงฝืน

งบทดลอง

ปีงบประมาณ 2569

ตั้งแต่วันที่ 1 เมษายน 2569 ถึงวันที่ 30 มิถุนายน 2569

ชื่อบัญชี	รหัสบัญชี	ยกยอดมา		รายการระหว่างไตรมาส		ยกยอดไป	
		เดบิต	เครดิต	เดบิต	เครดิต	เดบิต	เครดิต
	รวม	274,022,368.34	274,022,368.34	99,582,678.35	99,582,678.35	296,432,424.79	296,432,424.79

องค์การบริหารส่วนตำบลเชียงฝืน
รายงานรายรับ - รายจ่ายจริง เปรียบเทียบงบประมาณ
ปีงบประมาณ พ.ศ. 2569 เดือนตุลาคม ถึงเดือนมิถุนายน

วันที่พิมพ์ : 03/07/2569 08:29

รายรับ/รายจ่าย	ประมาณการ (บาท)	เกิดขึ้นจริง (บาท)	คิดเป็น ร้อยละ	คิดเป็น ร้อยละ
เงินงบประมาณ			แต่ละรายการ	ภาพรวม
รายรับ				
รายได้จัดเก็บเอง				
หมวดภาษีอากร	1,430,000.00	1,466,723.66	102.57	1.67
หมวดค่าธรรมเนียม ค่าปรับ และใบอนุญาต	754,400.00	1,214,041.58	160.93	1.38
หมวดรายได้จากทรัพย์สิน	600,000.00	256,206.37	42.70	0.29
หมวดรายได้จากสาธารณูปโภค และกิจการพาณิชย์	300,000.00	326,305.00	108.77	0.37
หมวดรายได้เบ็ดเตล็ด	123,500.00	276,508.98	223.89	0.31
หมวดรายได้จากทุน	5,000.00	3,600.00	72.00	-
รายได้ที่รัฐบาลเก็บแล้วจัดสรรให้องค์กรปกครองส่วนท้องถิ่น				
หมวดภาษีจัดสรร	42,540,000.00	31,801,232.72	74.76	36.14
รายได้ที่รัฐบาลอุดหนุนให้องค์กรปกครองส่วนท้องถิ่น				
หมวดเงินอุดหนุน	42,247,100.00	30,903,136.75	73.15	35.12
รวม	88,000,000.00	66,247,755.06	75.28	75.28
รายจ่าย				
งบกลาง	27,364,458.00	18,780,363.11	68.63	21.34
งบบุคลากร	27,789,780.00	18,347,444.45	66.02	20.85
งบดำเนินงาน	19,180,472.00	10,925,317.12	56.96	12.42
งบลงทุน	8,825,590.00	2,541,500.00	28.80	2.89
งบเงินอุดหนุน	4,824,700.00	1,551,372.00	32.15	1.76
งบรายจ่ายอื่น	15,000.00	10,000.00	66.67	0.01
รวม	88,000,000.00	52,155,996.68	59.27	59.27
ผลต่าง รับ - จ่าย		14,091,758.38	16.01	
รายจ่ายตามภาระผูกพัน		* 7,996,777.78 *		
ผลต่าง รับ - จ่าย หลังหักภาระผูกพัน		6,094,980.60		

องค์การบริหารส่วนตำบลเชิงพิณ อำเภอเมืองสุพรรณบุรี จังหวัดสุพรรณบุรี

รายงานงบประมาณคงเหลือ

ประจำเดือนมิถุนายน ปีงบประมาณ พ.ศ. 2569

(หลายรายการ)

วันที่พิมพ์ : 03/07/2569 08:32

รายการ/โครงการ	รวมงบประมาณอนุมัติ	รวมโอนเพิ่ม	รวมโอนลด	รวมผูกพัน	รวมเบิกจ่าย	รวมงบประมาณคงเหลือ
งบกลาง	27,094,458.00	270,000.00	-	55,731.00	18,780,363.11	8,528,363.89
เงินเดือน (ฝ่ายการเมือง)	3,360,000.00	-	400,000.00	-	1,680,548.00	1,279,452.00
เงินเดือน (ฝ่ายประจำ)	25,719,780.00	58,200.00	948,200.00	-	16,666,896.45	8,162,883.55
ค่าตอบแทน	3,683,200.00	60,000.00	259,000.00	-	1,916,496.25	1,567,703.75
ค่าใช้จ่าย	8,361,515.00	1,241,000.00	335,390.00	702,336.46	5,584,037.70	2,980,750.84
ค่าวัสดุ	4,877,347.00	310,000.00	99,000.00	700,263.97	2,648,811.80	1,739,271.23
ค่าสาธารณูปโภค	1,265,000.00	65,800.00	-	74,662.35	775,971.37	480,166.28
ค่าครุภัณฑ์	-	31,590.00	-	26,200.00	-	5,390.00
ค่าที่ดินและสิ่งก่อสร้าง	8,794,000.00	-	-	5,560,000.00	2,541,500.00	692,500.00
เงินอุดหนุน	4,819,700.00	5,000.00	-	877,584.00	1,551,372.00	2,395,744.00
รายจ่ายอื่น	15,000.00	-	-	-	10,000.00	5,000.00
ผลรวมทั้งหมด	87,990,000.00	2,041,590.00	2,041,590.00	7,996,777.78	52,155,996.68	27,837,225.54



สถานะการคลังขององค์การบริหารส่วนตำบลเชียงพิณ

ปีงบประมาณ พ.ศ. 2569

เดือนตุลาคม 2568 - มิถุนายน 2569



1

รายรับจริง

66,247,755.06 บาท

2

รายจ่ายจริง

52,155,996.68 บาท

3

ก่องหนี้ผูกพัน

7,996,777.78 บาท

4

คงเหลือสุทธิ

6,094,980.60 บาท

สรุปรายรับจริง

รายการ	จำนวนเงิน(บาท)
รายได้จัดเก็บเอง	3,543,385.59
ภาษีจัดสรร	31,801,232.72
เงินอุดหนุนทั่วไป	30,903,136.75
รวมทั้งสิ้น	66,247,755.06

สรุปรายจ่ายจริง

รายการ	จำนวนเงิน (บาท)
งบกลาง	18,780,363.11
งบบุคลากร	18,347,444.45
งบดำเนินงาน	10,925,317.12
งบลงทุน	2,541,500.00
เงินอุดหนุน	1,551,372.00
งบรายจ่ายอื่น	10,000.00
รวมทั้งสิ้น	52,155,996.68



เผยแพร่โดย นางสาวพรธรรมา วันதாகิจ
นักวิชาการเงินและบัญชี อบต.เชียงพิณ



โทร. 042 263 196



ข้อมูล ณ วันที่ 30 มิถุนายน 2569